

PIANTA PIANO INTERRATO

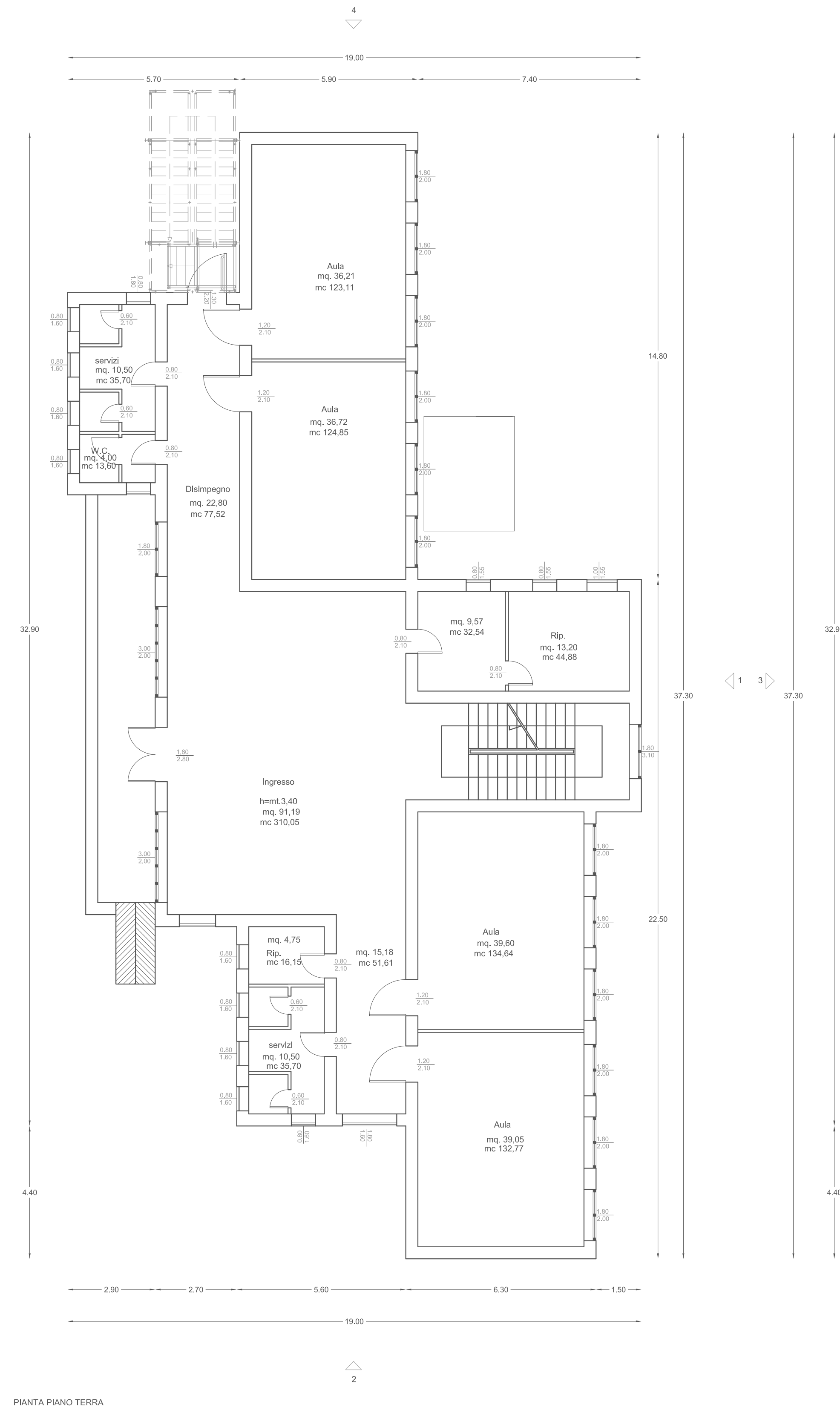

PIANTA PIANO TERRA

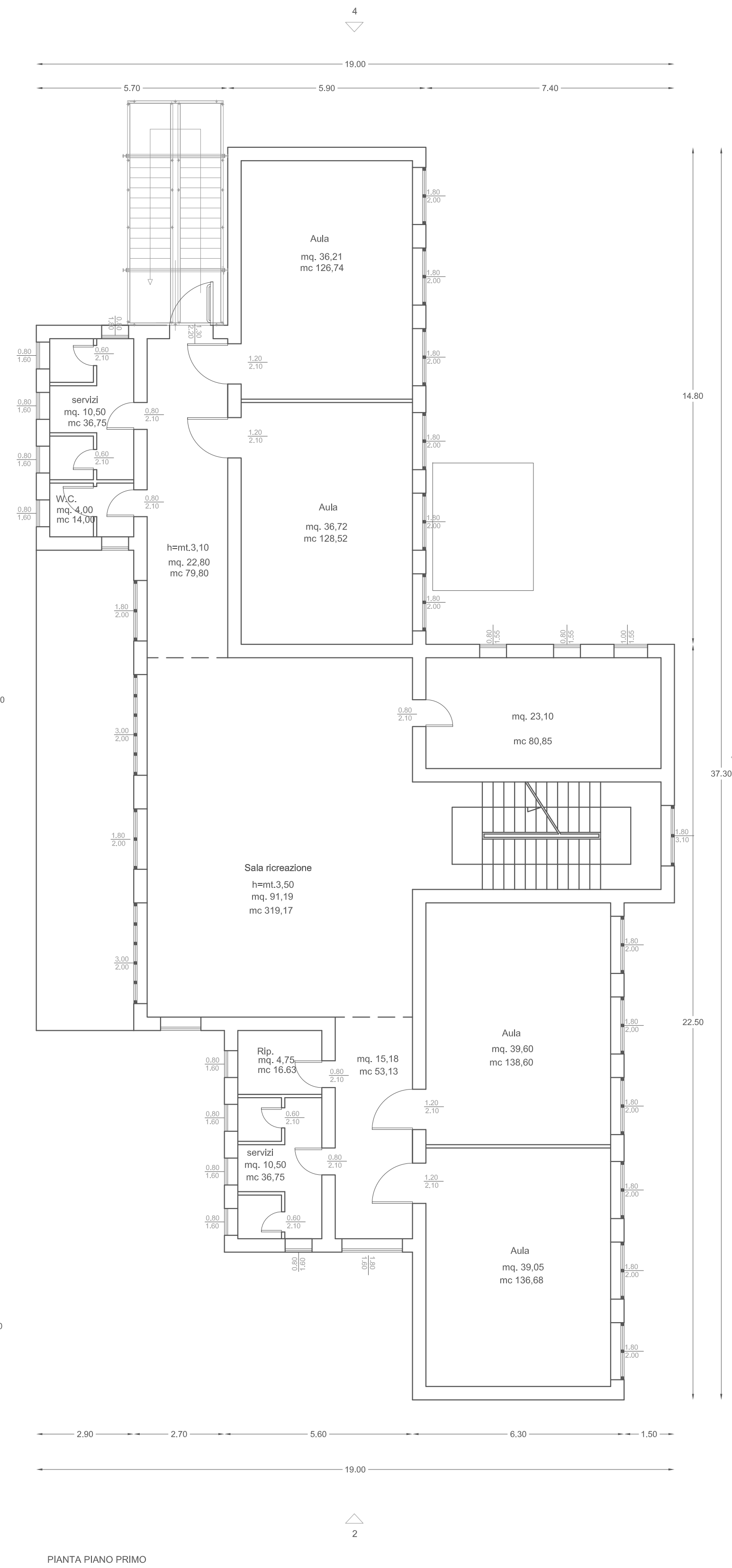

PIANTA PIANO PRIMO

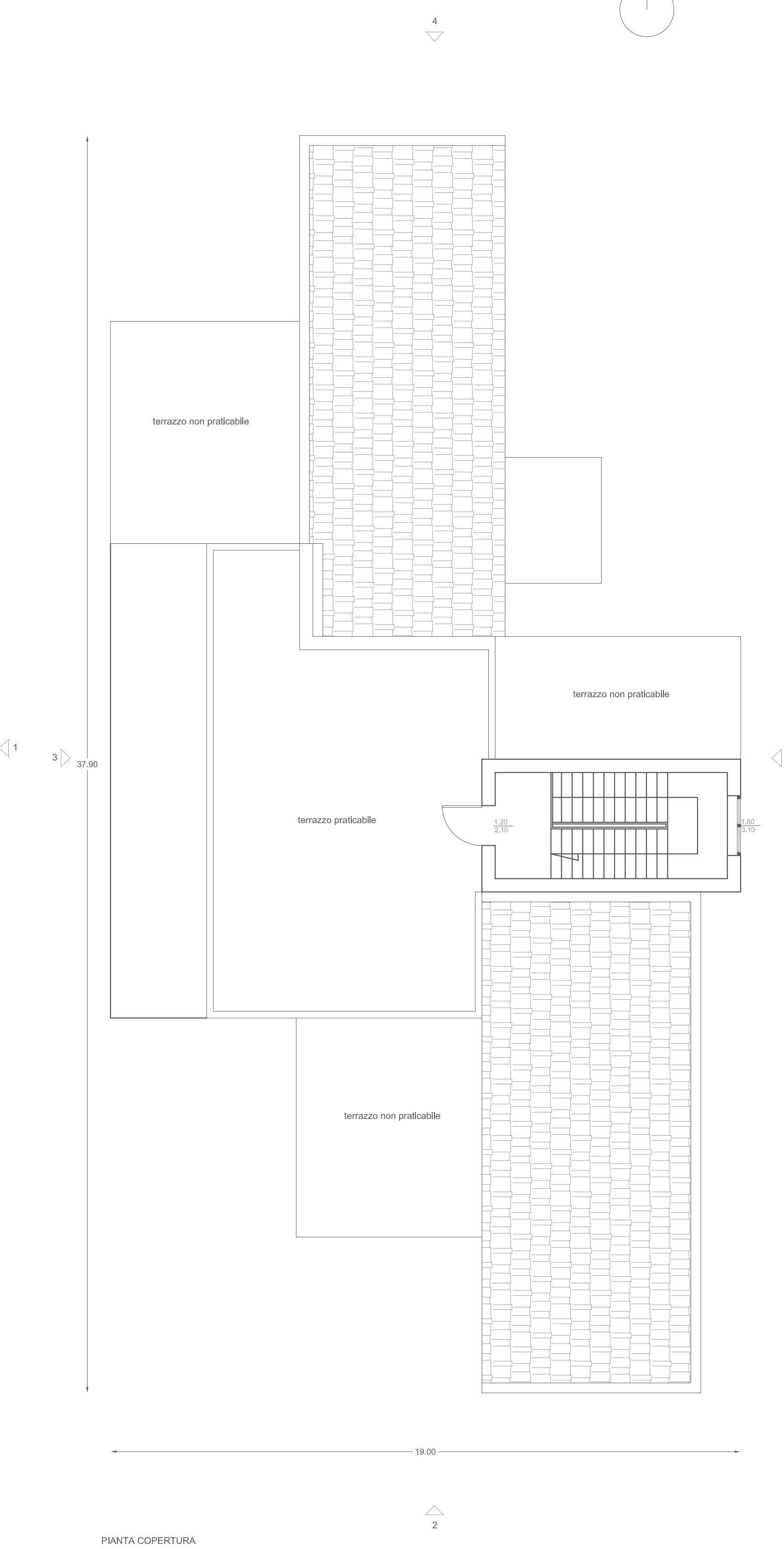

PIANTA COPERTURA

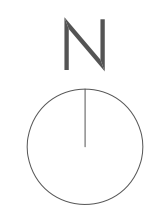

REGIONE ABRUZZO Provincia di TERAMO COMUNE DI SILVI				
<b>COMMITTENTE: COMUNE DI SILVI</b> <small>0202 - Via Garibaldi, 14 - c.a.p. 64020   Codice fiscale 0100000713</small>		<b>APRILE 2022</b>		
Lavori di "Costruzione di un Edificio Scolastico da destinarsi a Scuola Elementare in Silvi Paese" <small>CUP: H3RE18000380001 - CIG: 8549283384</small>				
<b>OGGETTO: PROGETTO ARCHITETTONICO-STATO DI FATTO</b> PIANTA PIANO SEMINTERRATO - PIANO TERRA-PIANO PRIMO-COPERTURA		SERIE: _____ TAVOLA IV PROGETTO DEFINITIVO		
<b>PROGETTISTI:</b> Capogruppo RTP: Ing. kunler Giuseppe Eusani - C.F.: SNE GPP 86C18 A345C   partita IVA: 01844390664 Mandanti RTP: Ing. Francesco Eusani - C.F.: SNE FNC2R04A3451   partita IVA: 01816810665 Ing. Enrico Eusani - C.F.: SNE ENCA780690279   partita IVA: 0111030663 Ing. Giulia Cluffini - C.F.: CFF GLI2E56A345N   partita IVA: 0207600669		DOCUMENTO: _____ DAEO1.1 PROGETTO ARCHITETTONICO		
Con la Collaborazione per le parti architettoniche: arch. Luca Di Iulio arch. Valeria Vitoli		CODICE DOCUMENTO: _____ SCALA: 1:100		
Con la Collaborazione per le parti impiantistiche: Ing. Antonello Bottone		RESPONSABILE DEL PROCEDIMENTO - R.U.P.: _____		
DATA 19.04.2022	VERIFICA _____	APPROVAZIONE _____	EDIZIONE 01	REVISIONE _____
<small>*ELABORAZIONE DELL'OPERA ORIGINALE, INCLUSI PROGETTI E DISegni E' PROTETTA DAL DIRITTO D'AUTORE. SARÀ PERMESSA SECONDO I TERMINI DI LEGGE OGNI RIPRODUZIONE E MODIFICA NON AUTORIZZATA.</small>				